

2024年 4月 採用

ケアスタッフ募集

障害者支援施設の、看護業務・介護業務・調理業務に興味のある方の
応募をお待ちしております。



A 看護師

仕事内容： 障害を持つ方の通院・服薬
その他の健康管理業務

看護師募集特設サイト
詳細と申込みはこちらからも出来ます▶

| 雇用形態 | 賃金月額(円) | 月平均 出勤日数 | 勤務形態・時間 | その他の手当・備考 |
|----------------------------|---|-------------|--|---|
| 正職員 又は 準職員 (1~2名) | 支給額 208,200 (特殊業務手当等含む) ※正職員の場合 | 21 | 8:30~17:00 7.5時間/日 ◎その他夜勤・宿直 ※夜勤は日常生活の支援となります 【夜勤】15:00~9:00 【宿直】17:00~8:30 | 准看護師以上の有資格者であること。 第一種普通運転免許以上。 年間賞与: 1,470,000円 (正職員の場合) 宿直手当: 4,200円/回 (月1回程度) 夜勤手当: 5,000円/回 (月2回程度) |



B

生活支援員

仕事内容： 障害を持つ方の自立を考慮した
食事・入浴・排泄・機能訓練等の介助

| 雇用形態 | 賃金月額(円) | 月平均 出勤日数 | 勤務形態・時間 | その他の手当・備考 |
|---------------|-----------------------|-------------|--|---|
| 準職員 (2~3名) | 支給額 169,200 | 21 | ① 7:00~15:30 ② 8:30~17:00 ③ 10:30~19:00 7.5時間/日 ◎その他夜勤・宿直 【夜勤】15:00~9:00 【宿直】17:00~8:30 | 第一種普通運転免許以上。 年間賞与: 1,023,000円 宿直手当: 4,200円/回 (月1回程度) 夜勤手当: 5,000円/回 (月4回程度) |



C

調理員

仕事内容： 障害を持つ方に朝昼夕の食事を提供する調理業務

| 雇用形態 | 賃金月額(円) | 月平均 出勤日数 | 勤務形態・時間 | その他の手当・備考 |
|---------------|-----------------------|-------------|--|--|
| 準職員 (1~2名) | 支給額 166,200 | 21 | ① 6:00~14:30 ② 9:30~18:00 ③ 10:30~19:00 7.5時間/日 ◎上記以外に状況に応じて ④7:30~16:00 ⑤8:30~17:00 の勤務があります ④⑤については、行事・その他の状況による | 年間賞与: 1,014,000円 早出手当: 3,000円/回 (月5回程度) 資格は不要です。 |

※正社員については、3~4ヶ月弱の試用期間があります。社会保険完備、通勤手当支給、制服貸与。事前に職場見学もできますので、お気軽に下記までご連絡ください。60才以上の方は別条件となりますので、ご相談ください。

社会福祉法人ときわの杜 障害者支援施設 はまなす荘

〒319-1722 茨城県北茨城市関本町福田1873-1

お問合せ [電話] **0293-46-0636** 【担当:志賀までお気軽にご連絡ください】

パート等は
裏面をご覧ください



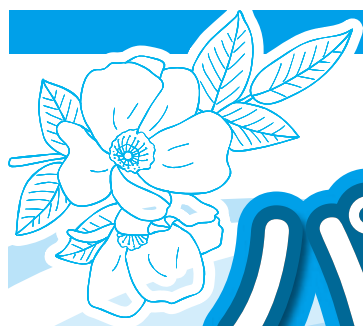

ライフスタイルに合わせて パートスタッフ募集

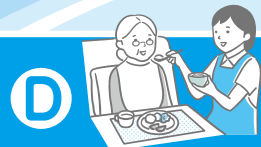

① 生活支援員 仕事内容：障害を持つ方の自立を考慮した
食事・入浴・排泄・機能訓練等の介助

| 雇用形態 | 賃金月額(円) | 月平均 出勤日数 | 勤務形態・時間 | その他の手当・備考 |
|------|---|-------------|--|---|
| パート | 支給額 151,200 【時給960】 ※7.5時間21日勤務 した場合 | 21 | ① 7:00～15:30 ② 8:30～17:00 ③ 10:30～19:00 ※短時間勤務・日数等 についての希望は要相談 | 第一種普通運転免許以上。 特別手当:8,200円 (フルタイムの場合のみ) |



② 調理員 仕事内容：障害を持つ方に朝昼夕の食事を提供する調理業務

| 雇用形態 | 賃金月額(円) | 月平均 出勤日数 | 勤務形態・時間 | その他の手当・備考 |
|------|---|-------------|--|---|
| パート | 支給額 151,200 【時給960】 ※7.5時間21日勤務 した場合 | 21 | ① 9:30～18:00 ② 10:30～19:00 7.5時間/日 ③ 7:30～16:00 ④ 8:30～17:00 の勤務があります ③④については、行事・その他の状況による ※短時間勤務・日数等についての希望は要相談 | 資格は不要です。 特別手当:8,200円 (フルタイムの場合のみ) |

※社会保険完備、通勤手当支給、制服貸与。事前に職場見学もできますので、お気軽に下記までご連絡ください。60才以上の方は別条件となりますので、ご相談ください。



はまなす荘採用ホームページ

①～③の職種については、こちらからも詳細をご覧ください。またお申込みもこちらからできます。



社会福祉法人ときわの杜 障害者支援施設 **はまなす荘**

〒319-1722 茨城県北茨城市関本町福田1873-1

お問合せ [電話] **0293-46-0636** [担当: 志賀までお気軽にご連絡ください]